

PAPILDYMŲ PARDAVIMAS

Jei esate sudarę sutartį su UAB „Sanitex“ ir užsisakę papildomą „PrePaid“ (išankstinio apmokėjimo) paslaugą, tai skaitytuvas turi kodų/papildymų pardavimo funkciją.

Sios funkcijos veikimą patvirtina užrašas „PrePaid“ ties „F2“ funkcinio mygtuko.

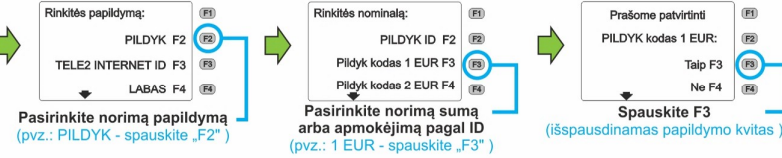

SKAITYTUVO PERKROVIMAS, ĮJUNGIMAS, IŠJUNGIMAS

Jei reikia, kortelių skaitytuvą galite perkrauti (dingęs mobilus, interneto ryšys, el. tinklo sutrikimai ar kt.) ar jį išjungti/įjungti.

Perkrovimas: iš eilės spauskite klaviatūros mygtukus:



Jei perkrovimas nepadaeda - būtina skambinkite Verifone pagalbos numeriu: +370 700 55455

Įjungimas: Verifone Vx520 + Vx805 CTLs galite įjungti įkišant maitinimo laido kištuką į el. lizdą (230V).
Išjungimas: Verifone Vx520 + Vx805 CTLs neturi atskiro išjungimo mygtuko, jį galite išjungti ištraukiant maitinimo laido kištuką iš el. lizdo.

PARDAVIMO KVITŲ PAVYZDŽIAI



Pardavėjo kvitas

Pirkėjo kvitas

Pardavimo kvitai privalo būti saugomi įstatymo numatyta laikotarpį. Priklausomai nuo to, kokio banko esate klientas, pardavimo kvitai gali šiek tiek skirtis.



Spauskite kvitą išrašo patikrinimui

NAUDOTOJO INSTRUKCIJA:

Bekontaktių kortelių skaitytuvas
Priglauskite kortelę prie ekrano, transakcija įvyks akimirksniu! Išsamesnė informacija „Atsiskaitymas bekontaktė kortele“ skyriuje.

Parinkčių mygtukai
Naudojami kvito kopijos spausdinimui, pardavimo anuliavimui, ataskaitos išsiuntimui, pinigų rezervavimui ir kt.. Parinkčių kiekis gali skirtis.

***Mobilus ryšio indikatorius**
Padalų skaičiumi ekrane žymimas ryšio stiprumas. Nedaryti pardavimų, jei ekrane nėra ryšio operatoriaus pavadinimo!

PIN įvedimo klaviatūra
Naudojama PIN kodo įvedimui. PIN kodą veda tik kortelės turėtojas!

Termo juostos dėtuve
Išmatavimai: 57/50
Kaip pakeisti skaitytuvė „Juostos keitimas“.

Įvesta suma
Suma įvedama pardavėjo skaitytuve, be kablelio. Pvz.: norint įvesti 12,34 €, spaudžiame iš eilės 1 2 3 4 mygtukus.

Magnetinių kortelių skaitytuvas
Kortelę braukite iš viršaus žemyn, magnetinė juosta į vidų. Išsamesnė informacija „Atsiskaitymas magnetine kortele“ skyriuje.

Magnetinę kortelę klientas visada pateikia pardavėjui. Ji braukiama pardavėjo skaitytuve!

Patvirtinimo mygtukas (ENTER)
Naudojamas operacijai patvirtinti.

Trynimo mygtukas (CLEAR)
Naudojamas ištrinti po vieną įvestą simbolį.

* Taikoma tik GPRS skaitytuvui.



Lustinių kortelių skaitytuvas
Lustinė kortelė įstatoma į skaitytuvą lustu į priekį/viršų. Išsamesnė informacija „Atsiskaitymas lustine kortele“ skyriuje.

Atšaukimo mygtukas (CANCEL)
Naudojamas operacijai atšaukti.

KORTELIŲ SKAITYTUVO SAUGOJIMO TAISYKLĖS

Kortelių skaitytuvą (-us) visada laikykite įjungtą (-us) į elektros tinklą;

Kortelių skaitytuvas tinkamas eksploatuoti 0-40C temperatūroje;

Draudžiama skaitytuvą ardyti arba kitaip pažeisti jo korpusą;

Būtina naudoti tik tinkamo dydžio (57/50 mm) termopopierių.

TERMO JUOSTOS KEITIMAS

Skaitytuvui tinkamos termo juostos išmatavimai: 57/50

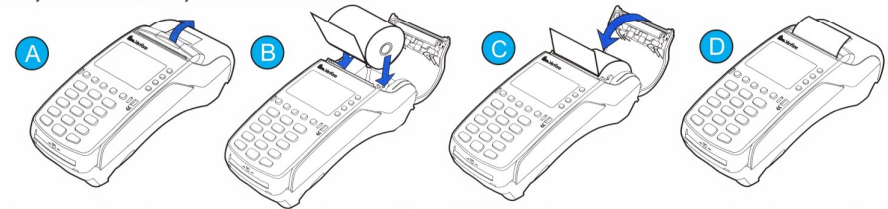

A - Atlenkite dangtelio liežuvių. B - Ištraukite pasibaigusią juostelę ir įstatykite naują juostos rulonėlį. C - Uždarykite dangtelį. D - Būtina palikite šiek tiek išsiikšijusią juostelės galą.

BANKINĖS ATSISKAITYMO KORTELĖS SKIRSTOMOS Į TRIS TIPUS:

I - BEKONTAKTĖS



Bekontaktė mokėjimo kortelė ir jos simbolis.

II - LUSTINĖS

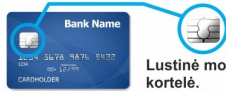

Lustinė mokėjimo kortelė.

III - MAGNETINĖS



Magnetinė juosta
Magnetinė mokėjimo kortelė.

I Jeigu pirkinio suma didesne nei 140 EUR, privalote įsitikinti ar kortelė priklauso klientui (tikrinamas asmens dokumentas ir kt.) ir ar ji atitinka visus saugumo požymius. Jeigu kortelė suklastota - **nedelsiant skambinkite bendruoju „Verifone“ pagalbos numeriu +370 700 55455.**

I - ATISKAITYMAS BEKONTAKTE KORTELE

- 1 Įveskite pageidaujamą sumą
- 2 Spauskite ENTER
- 3 Klientas priglaudžia kortelę prie ekrano
- 4 Sėkmingai įvykus transakcijai, atspausdinamas patvirtinimo kvitas, jei reikalinga antra kopija klientui, spauskite ENTER mygtuką, jei ne - CANCEL (galite naudotis „F3“ ir „F4“ mygtukais).

I Jei pardavimo suma viršija 10 eurų, klientas įstato kortelę ir suveda PIN kodą!

II - ATISKAITYMAS LUSTINE KORTELE

- 1 Įveskite pageidaujamą sumą
- 2 Spauskite ENTER
- 3 Klientas įstato kortelę lustu į priekį
- 4 Klientas įveda savo PIN kodą
- 5 Klientas nuspaudžia ENTER
- 6 Sėkmingai įvykus transakcijai, atspausdinamas patvirtinimo kvitas, jei reikalinga antra kopija klientui, spauskite ENTER mygtuką, jei ne - CANCEL (galite naudotis „F3“ ir „F4“ mygtukais).

III - ATISKAITYMAS MAGNETINE KORTELE

- 1 Įveskite pageidaujamą sumą
- 2 Spauskite ENTER
- 3 Braukite kortelę kaip parodyta:
- 4 Įveskite pask. keturis kortelės skaičius
- 5 Spauskite ENTER
- 6 Sėkmingai įvykus transakcijai, atspausdinamas patvirtinimo kvitas, jei reikalinga antra kopija klientui, spauskite ENTER mygtuką, jei ne - CANCEL (galite naudotis „F3“ ir „F4“ mygtukais).
Ant pirmojo kvito būtinas kliento parašas!

KVITO KOPIJOS SPAUSDINIMAS

Spauskite trečiąjį violetinį mygtuką esantį po užrašu ekrane „Kop“

I Kvito kopijas skaitytuvas atmintyje saugo iki ataskaitos išsiuntimo.



Jei pasirinksite „Paskutinė kopija“, skaitytuvas atspausdins paskutinės operacijos kvitą. Nesvarbu ar tai ataskaita, anuliuavimas, pardavimas ar kt.

Pasirinkus „Kitos kopijos“, galima atspausdinti:
Operacijos kvitą;
Ataskaitos kvitą;
Parametrų kvitą;
Prepaid (papildymų) kvitą.

KONTROLINĖS ATASKAITOS SPAUSDINIMAS

Spauskite pirmąjį violetinį mygtuką esantį po užrašu ekrane „Atsk“

I Atspausdintoje ataskaitoje matomi visi pardavimai nuo paskutinės ataskaitos išsiuntimo.



I

Kontrolinę ataskaitą galima atspausdinti, jei norite sužinoti einamosios dienos bendrą pardavimų informaciją.

Atspausdinimų kiekis neribojamas, nes tai tik informacinio pobūdžio ataskaita ir jos spausdinimas jokios įtakos galutinei (dienos užbaigimo) ataskaitai neturi.

ATASKAITOS SIUNTIMAS (DIENOS UŽBAIGIMAS)

Spauskite pirmąjį violetinį mygtuką, esantį po užrašu ekrane „Atsk“

I Išsiųstoje ataskaitoje matomi visi pardavimai nuo paskutinės ataskaitos išsiuntimo.



I

Ataskaita išsiųsta. Po parametrų atsiuntimo, kortelių skaitytuvas gali persikrauti.

SVARBU! Ataskaita visada išsiųsiama automatiškai, jei kortelių skaitytuvas ataskaitas siuntimo metu yra įjungtas ir veikia interneto ar mobilusis ryšis.

Ataskaitos siuntimo laiką galite sužinoti paskambinę Verifone pagalbos numeriu.

PARDAVIMO ANULIAVIMAS (PINIGŲ GRAŽINIMAS)

Spauskite antrąjį violetinį mygtuką esantį po užrašu ekrane „Anul“

I Anuliuoti pardavimą galima tik iki ataskaitos išsiuntimo. Išsiuntus ataskaitą anuliuavimas neįmanomas.



Įdėti arba braukti kortelę, su kuria buvo atliktas anuliuojamas pardavimas.

Pardavimas anuliuotas. Atspausdinantys anuliuojamą patvirtinantis kvitai.